

Instalación de la aplicación PC Medimecum paso a paso

Es conveniente realizar la instalación del programa PCMedimecum© siguiendo una serie de pasos, para así evitar posibles errores durante la misma, o saltarse alguna opción importante.

A continuación se explican detenidamente los pasos para instalar el programa en el Sistema Operativo Microsoft Windows 7.

1. Descarga del programa

Acceda a la página web del colegio: www.comv.es y pinche sobre el icono para descargar el programa:



También puede descargarlo accediendo con sus claves de acceso personal en la categoría **Biblioteca** y pinchando sobre el botón “**Descargar PCMedimecum**”:

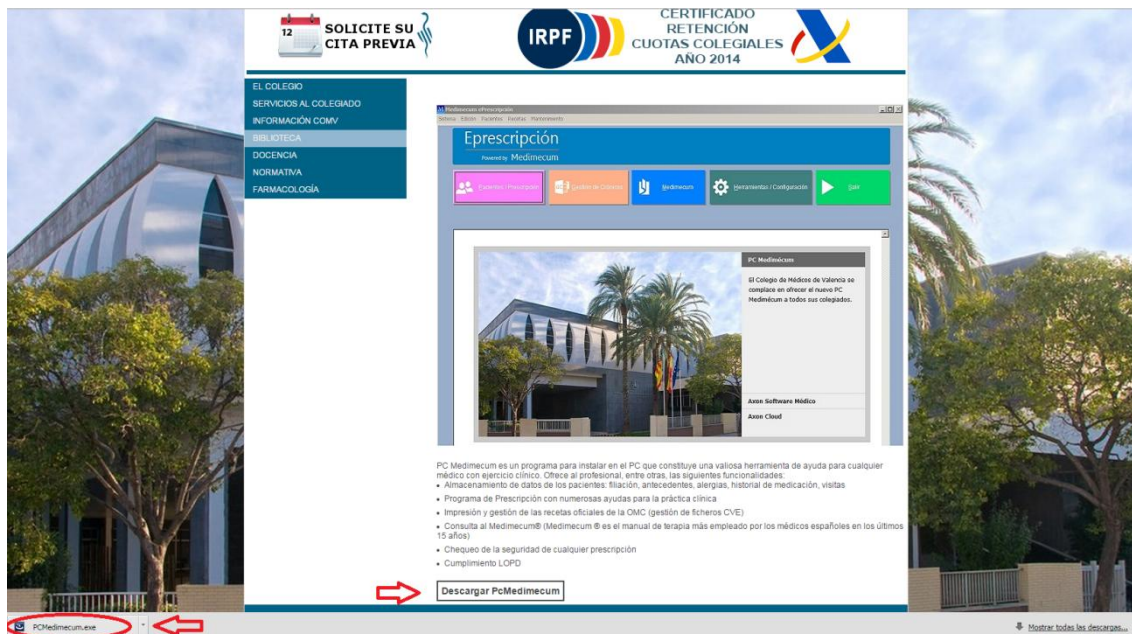

El fichero descargado se mostrará en la parte inferior de la ventana del navegador.

Instalación del programa

Para instalar el programa, pinche sobre el fichero descargado **PCMedimecum.exe**.

El programa abrirá el asistente de instalación. Se irán mostrando una serie de ventanas en las que deberá pulsar el botón **“Siguiete”** en cada una de ellas:

Paso1

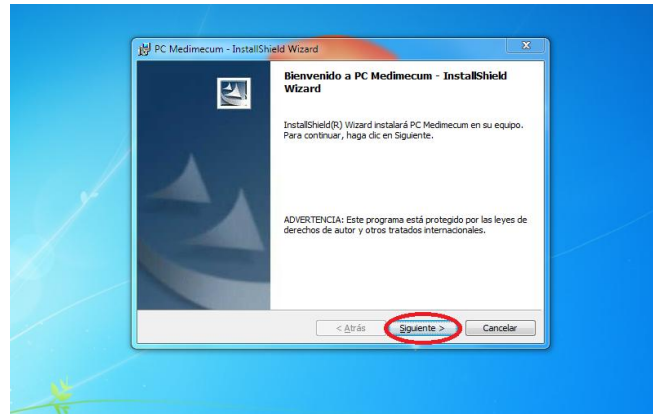

Paso2

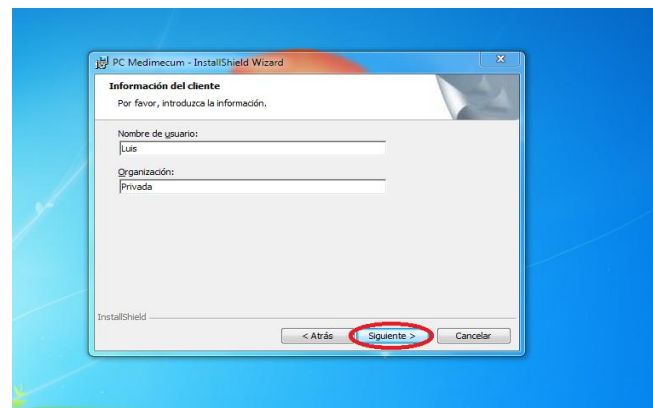

Paso3

En esta ventana se puede indicar la carpeta de destino de instalación del programa. Es aconsejable dejar la opción que aparece por defecto:

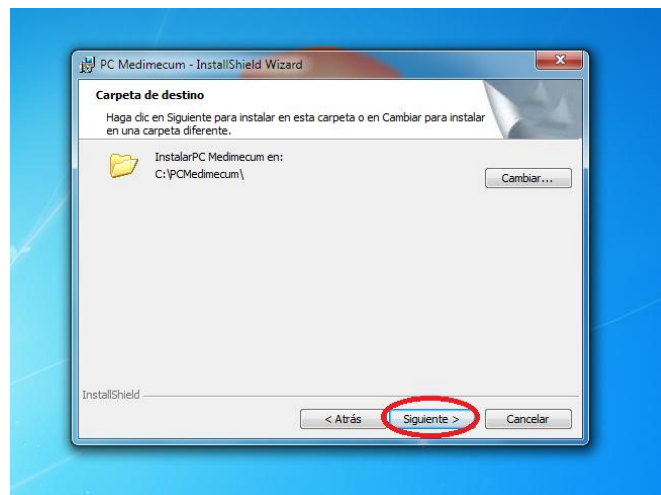

Paso4

En esta ventana seleccione la opción: **Cualquiera que utilice este equipo (todos los usuarios):**

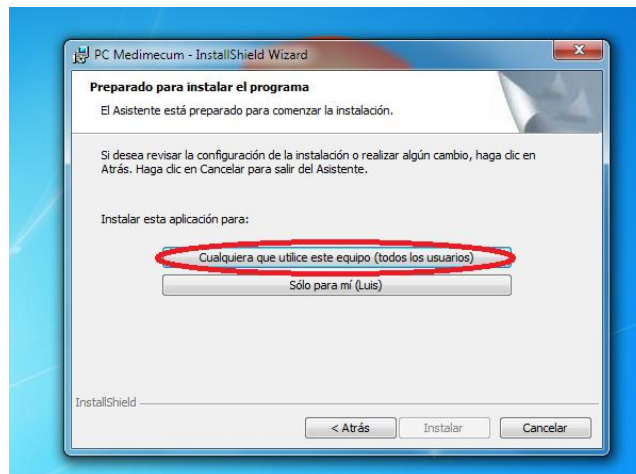

Paso5

En esta última ventana se indica que el programa PCMedimecum se ha instalado correctamente:

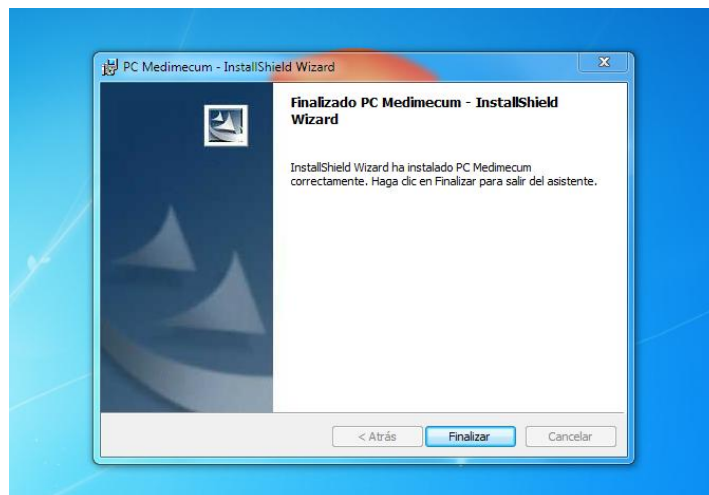

2. Abrir el programa

En el escritorio se habrá creado un acceso directo al programa PCMedimecum:



Haga doble clic sobre el acceso directo para entrar en la aplicación.

La aplicación mostrará la siguiente pantalla:

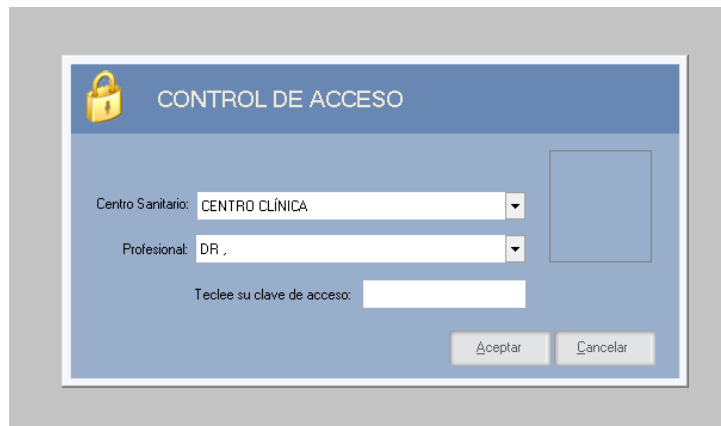

Por defecto, el programa está configurado con el control de acceso activado¹.

La contraseña por defecto de acceso es **AXON**. Esta contraseña puede ser modificada posteriormente desde la aplicación.

En las sucesivas veces que se ejecute la aplicación, aparecerá esta ventana:

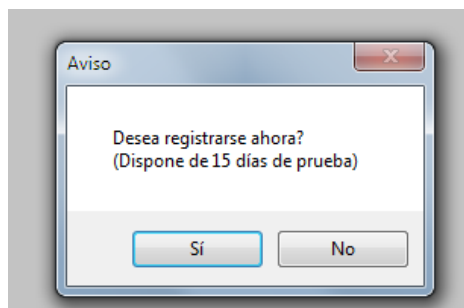

¹ Según la LOPD, los datos de carácter personal de los pacientes son de nivel alto, por lo que es obligatorio identificar a los usuarios que vayan a utilizar la aplicación.

3. Registro en la Plataforma ePrescripción

Es necesario registrarse, o estar registrado, en la plataforma ePrescripción, a través de la página web <https://www.eprescripcion.com>. Dispone de 15 días para poder utilizar la aplicación si registrarse.

Para facilitar el registro, éste puede realizarse desde la propia aplicación.

El registro es gratuito y le permite utilizar la aplicación sin coste alguno, con la que podrá gestionar sus recetas.

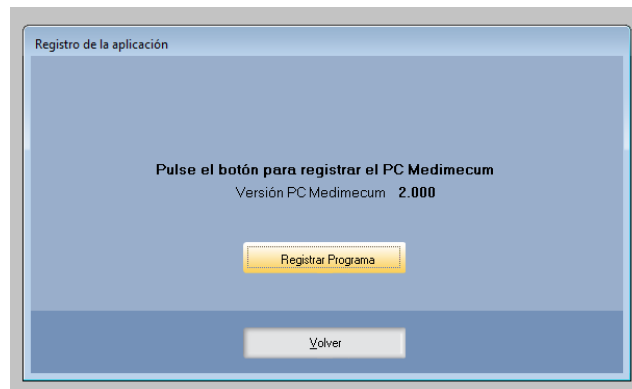

Al pulsar el botón "Registrar programa", nos aparecerá esta ventana.

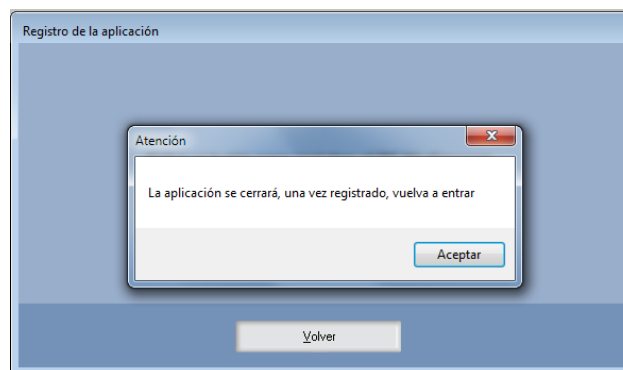

Pinche en el botón "Aceptar". El programa se cerrará y se abrirá la página del colegio para proceder al registro:

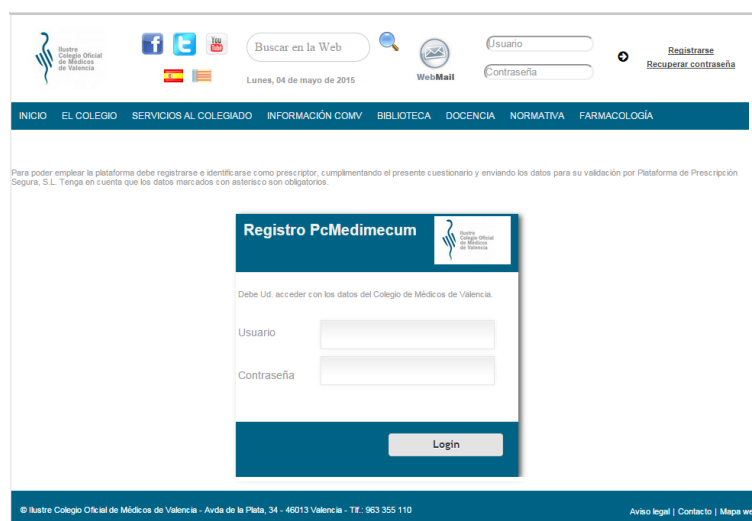

Una vez introducidas sus claves de acceso personal, se mostrará el formulario de inscripción:

Ficha de registro del médico en ePrescripción

Datos personales

Tipo de docum.: * NIF / NIE

NIF / NIE / Pasaporte: * 1345678L

Titulo: * Dr.

Nombre: * Luis

Apellido1: * Martínez

Apellido2: * Martínez

Datos profesionales

Titulación: * Médico

Nº colegiado: * 4646XXXXX

Datos de contacto

Email: * correo@gmail.com

Repita email: * correo@gmail.com

Datos de acceso

Usuario(su nº de colegiado) : * 4646XXXXX

Contraseña(4 caracteres mínimo) : *

Repita contraseña: *

He leído y acepto las Condiciones Generales y la Política de Privacidad

Guardar Cancelar

No olvide introducir una contraseña para futuros accesos a la plataforma de ePrescripción.

Es necesario marcar la casilla **“He leído y acepto las Condiciones Generales y la Política de Privacidad”** para poder continuar.

Una vez pulsado el botón **"Guardar"**, si no ha habido ningún error, aparecerá la siguiente pantalla:

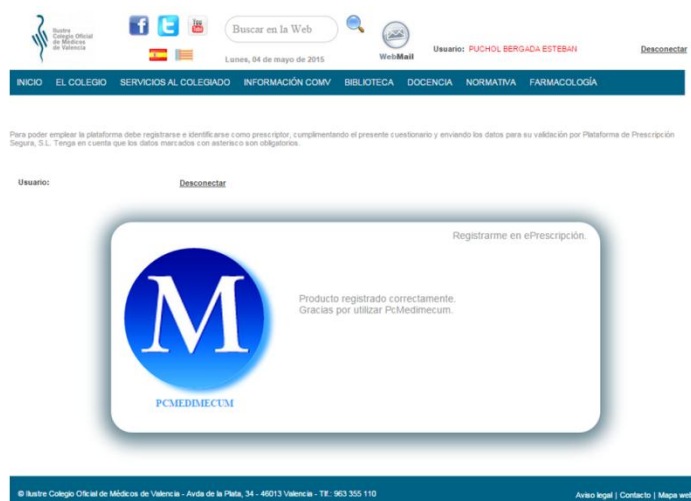

Una vez terminado el registro, ya puede utilizar la aplicación. Para ello, haga doble clic sobre el icono del escritorio con el logo del PCMedimecum, tal y como hicimos anteriormente.

El registro de la aplicación, le permite utilizar la aplicación PCMedimecum para gestionar las recetas de sus pacientes y llevar una pequeña historia clínica.

Adquirir Versión Premium.

Si usted desea tener acceso completo a toda la información farmacológica disponible en PCMedimecum, deberá adquirirla dentro de la tienda de ePrescripción.

Para poder adquirir la versión completa, con toda la información detallada de cada fármaco, debe usted hacer clic en el apartado **Herramientas/Configuración-> Registro PCMedimecum**:

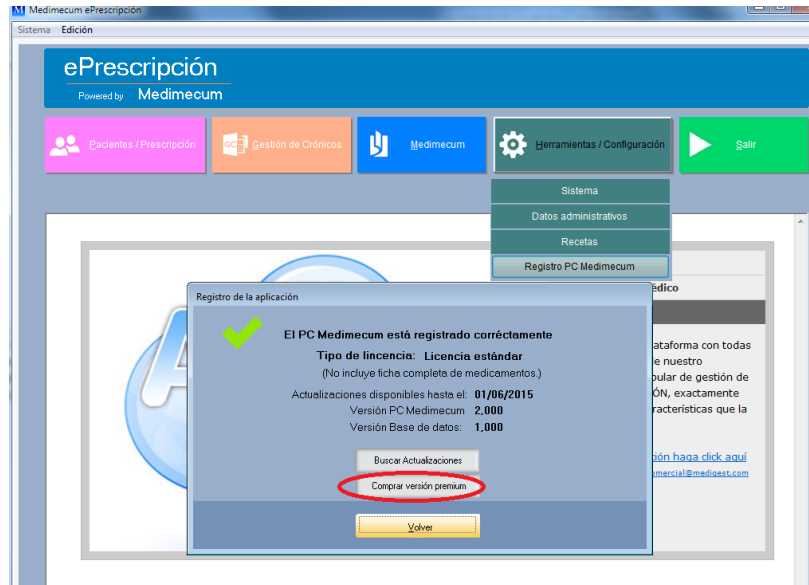

La aplicación le dirigirá al colegio para que acceda con sus claves personales:

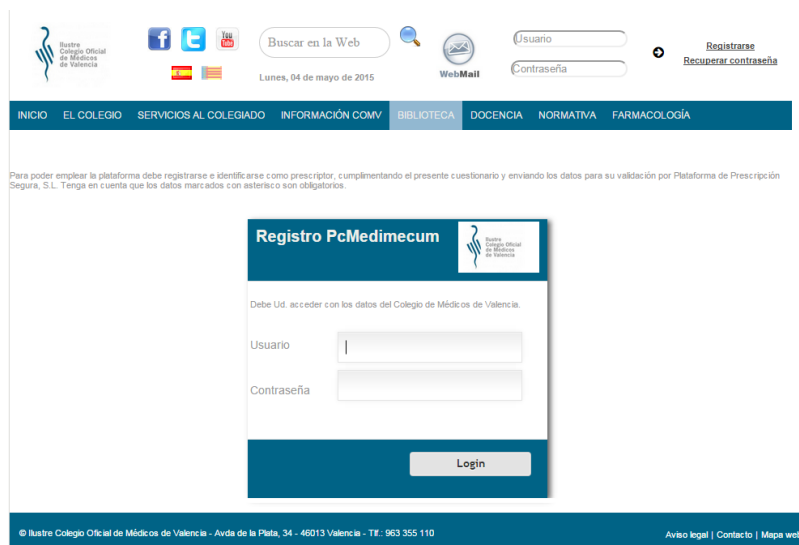

Una vez realizada la identificación, aparecerá la pantalla siguiente:



Pulse en el botón **Comprar PCMedimecum** para proceder con la compra.

Una vez finalizada la compra, podrá entrar en la aplicación y ésta nos mostrará toda la información de los fármacos.

Para un conocimiento detallado del funcionamiento de la aplicación, consulte el manual.